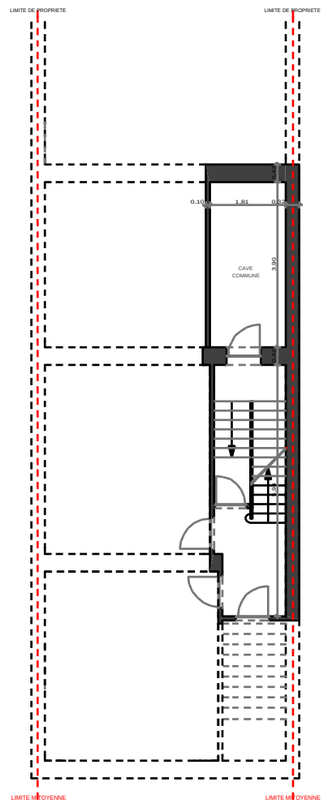

SOUS-SOL: -2

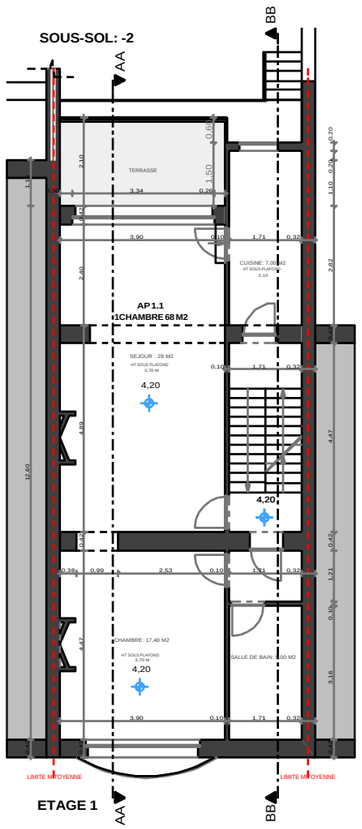

ETAGE 1

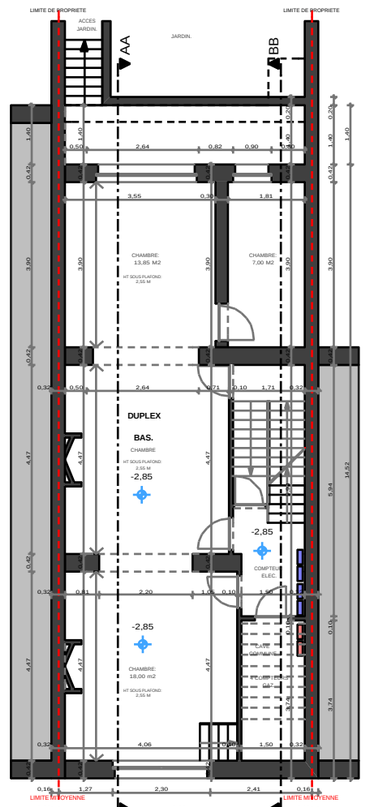

SOUS-SOL: -1

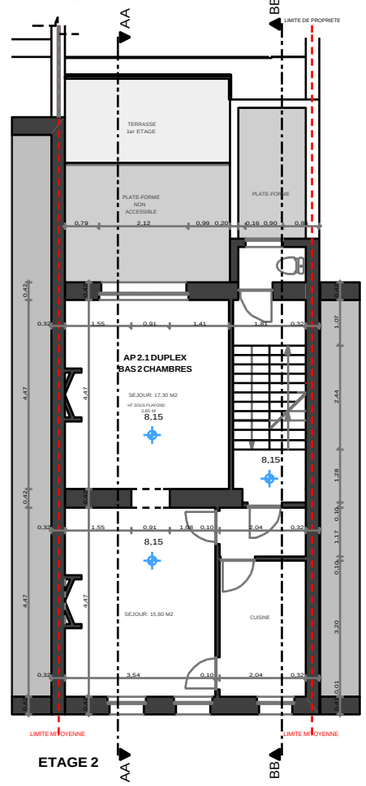

ETAGE 2

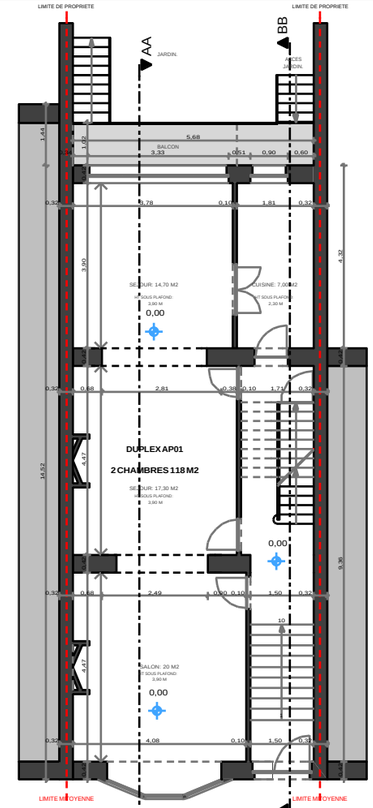

REZ-DE-CHAUSSEE.

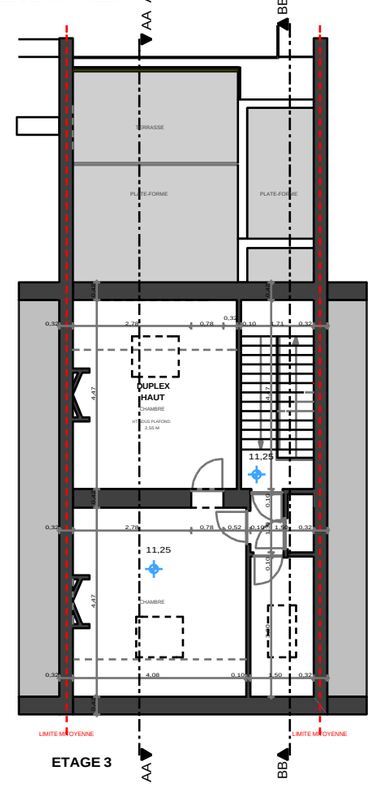

ETAGE 3

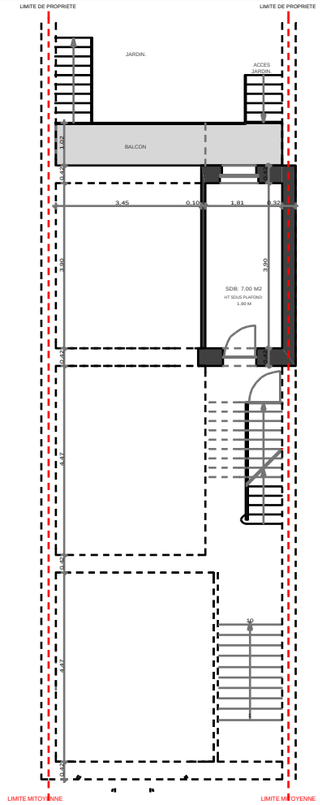

ENTRE-ETAGE.

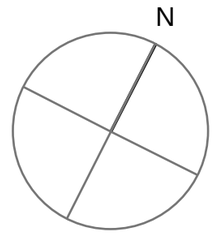

REGULARISATION DE LA RENOVATION D'UNE MAISON DE RAPPORT COMPRENANT 3 APPARTEMENTS.

RUE DE LA BRASSERIE N°11
A 1050 IXELLES

ARCHITECTE

POUR ACCORD
MAITRE D'OUVRAGE

L'ENTREPRENEUR

DATE: 20/06/2026

ECHELLE: 1/50

MODIFICATION:

INDICE: 1/5

(A)	01/10/2026 Modif suite au courrier d'incomplétude	(F)	
(B)		(G)	
(C)		(H)	
(D)		(I)	
(E)		(J)	

PLANS : (SITUATION EXISTANTE DE FAITS)

REMARQUES:

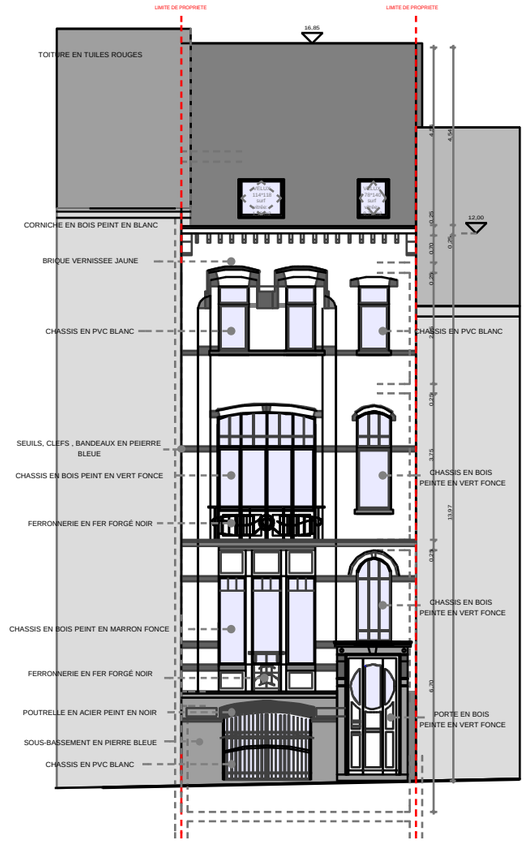

FACADE AVANT.

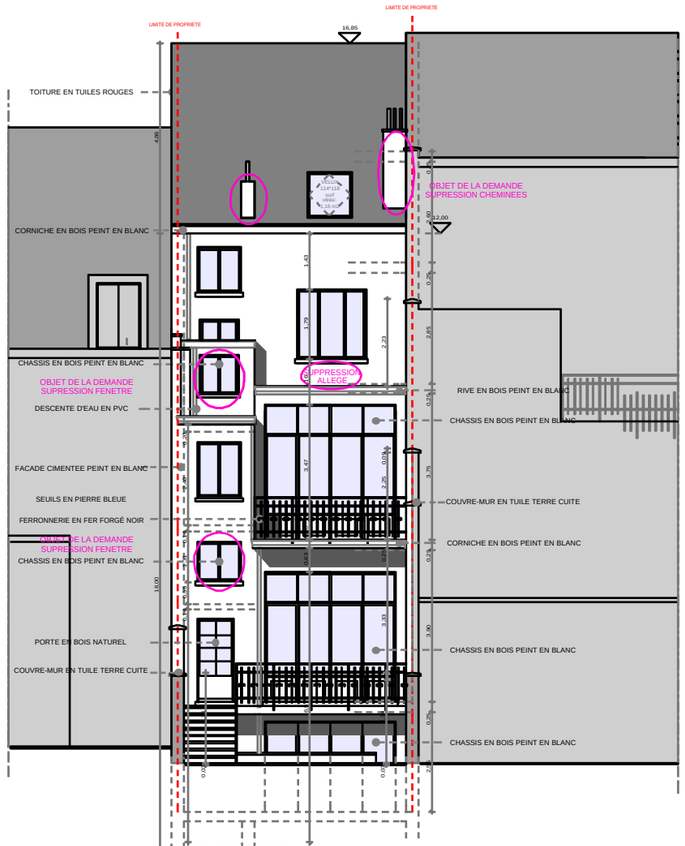

FACADE ARRIERE.

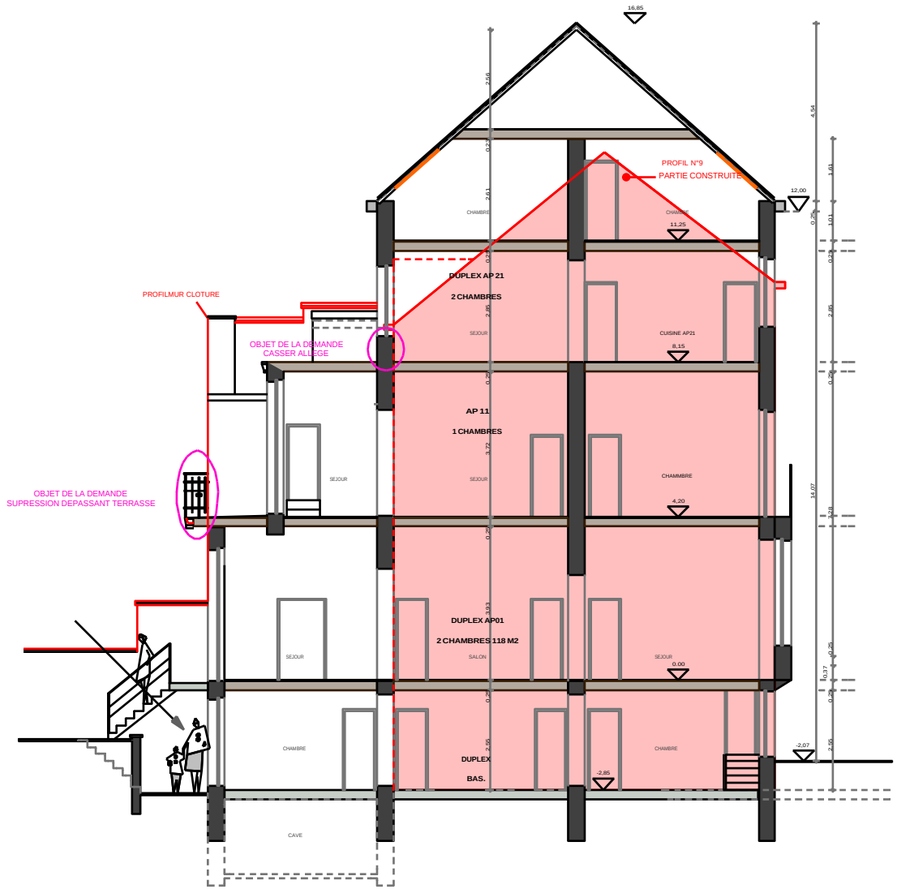

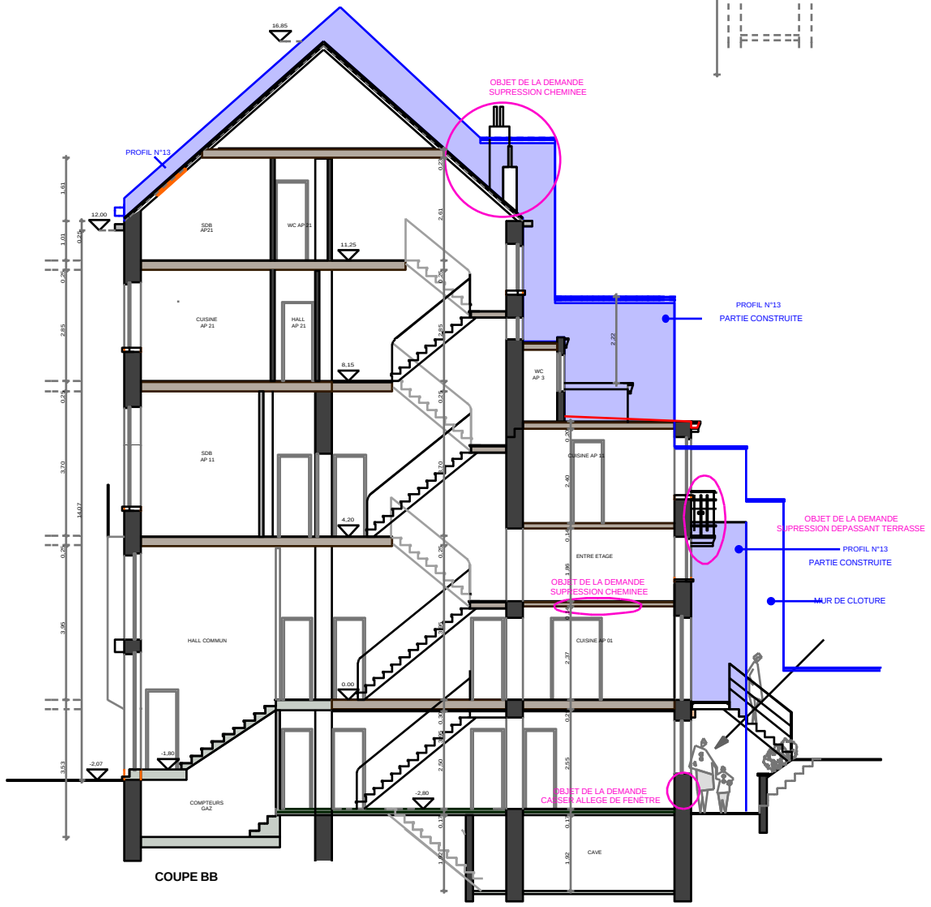

COUPE BB

REGULARISATION DE LA RENOVATION D'UNE MAISON DE RAPPORT COMRPENANT 3 APPARTEMENTS.

RUE DE LA BRASSERIE N°11
A 1050 IXELLES

ARCHITECTE

POUR ACCORD
MAITRE D'OUVRAGE

L'ENTREPRENEUR

DATE: 20/06/2026

ECHELLE: 1/50

MODIFICATION:

INDICE: 2/5

(A)	01/12/2026 Modif suite au courrier d'incomplétude	(F)	
(B)		(G)	
(C)		(H)	
(D)		(I)	
(E)		(J)	

FACADES - COUPES - (SITUATION EXISTANTE, DE FAITS)

REMARQUES:

.

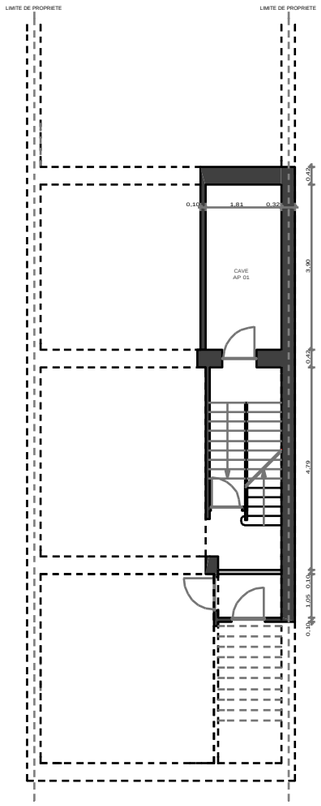

SOUS-SOL

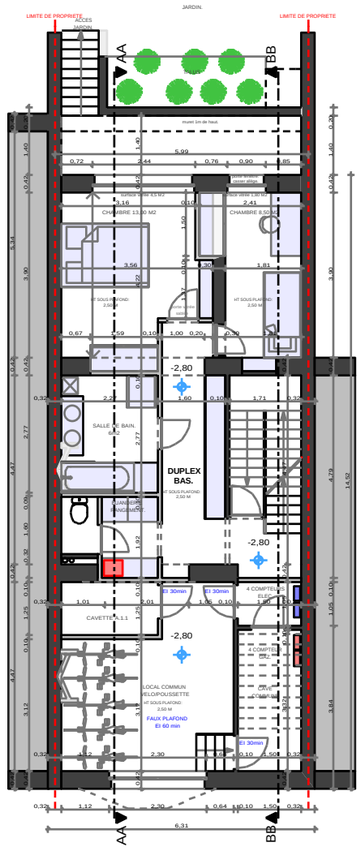

SOUS-SOL

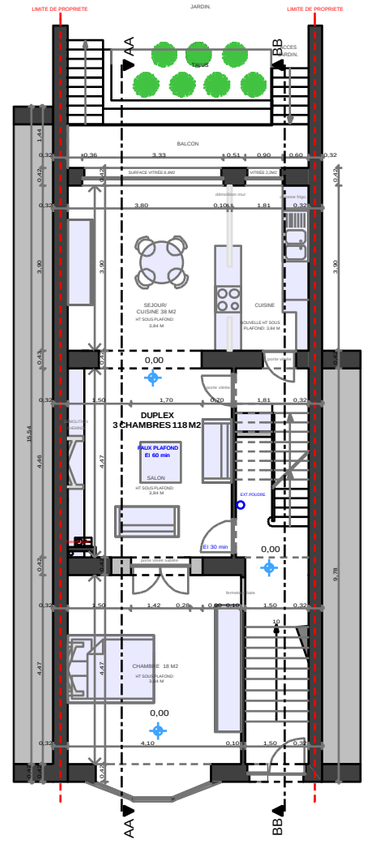

REZ-DE-CHAUSSEE.

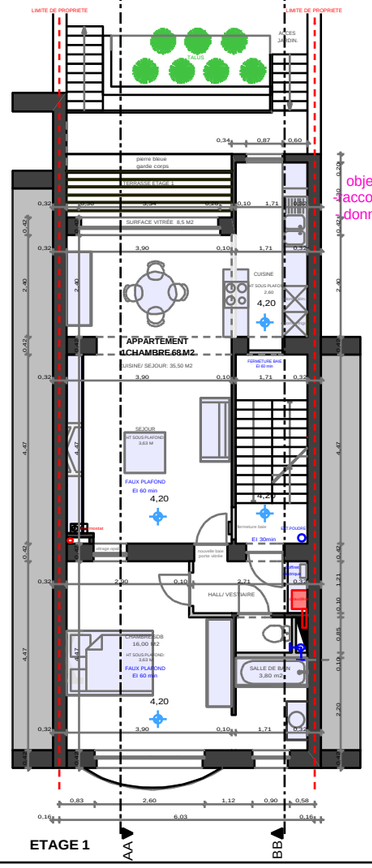

ETAGE 1

objet de la régularisation:
-raccourcir la terrasse du 1er
- donner accès à la terrasse du second

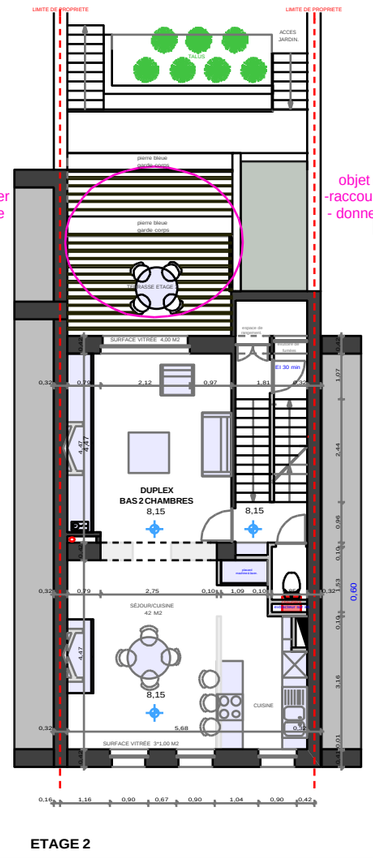

ETAGE 2

objet de la régularisation:
-raccourcir la terrasse du 1er
- donner accès à la terrasse du second

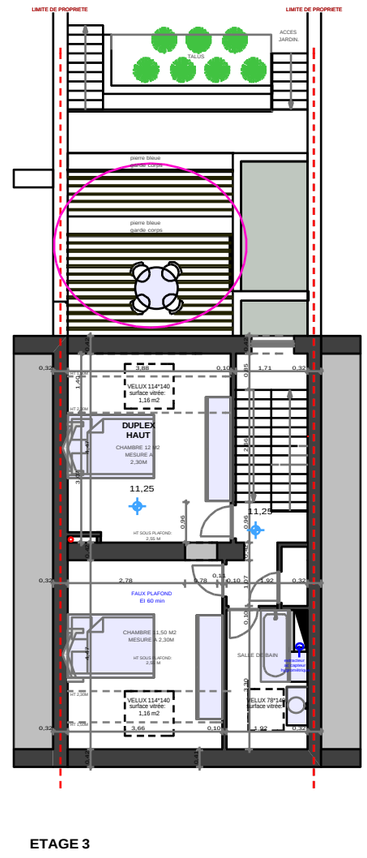

ETAGE 3

N

REGULARISATION DE LA RENOVATION D'UNE MAISON DE RAPPORT COMRPENANT 3 APPARTEMENTS.

RUE DE LA BRASSERIE N°11
A 1050 IXELLES

ARCHITECTE

POUR ACCORD
MAITRE D'OUVRAGE

L'ENTREPRENEUR

DATE: 20/06/2026

ECHELLE: 1/50

MODIFICATION:

INDICE: 3/5

(A)	01/10/2026 Modif suite au courrier d'incomplétude	(F)	
(B)		(G)	
(C)		(H)	
(D)		(I)	
(E)		(J)	

PLANS : (SITUATION PROJETEE)

REMARQUES:

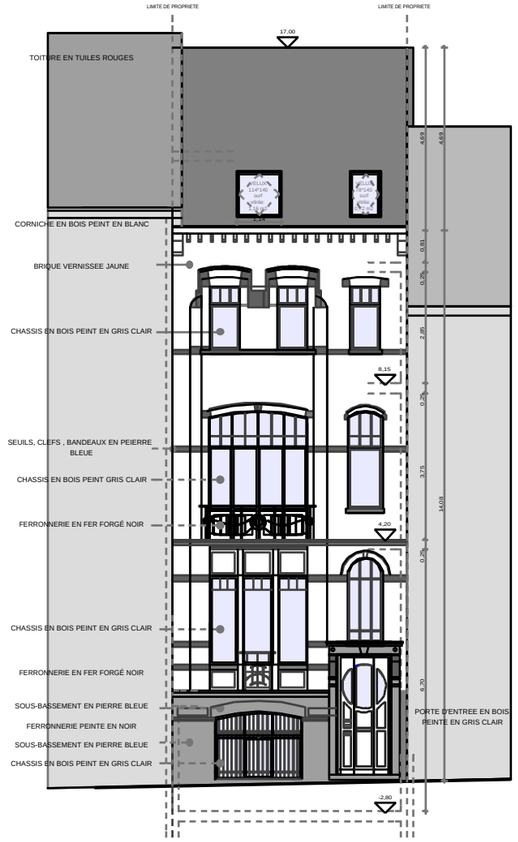

FACADE AVANT.

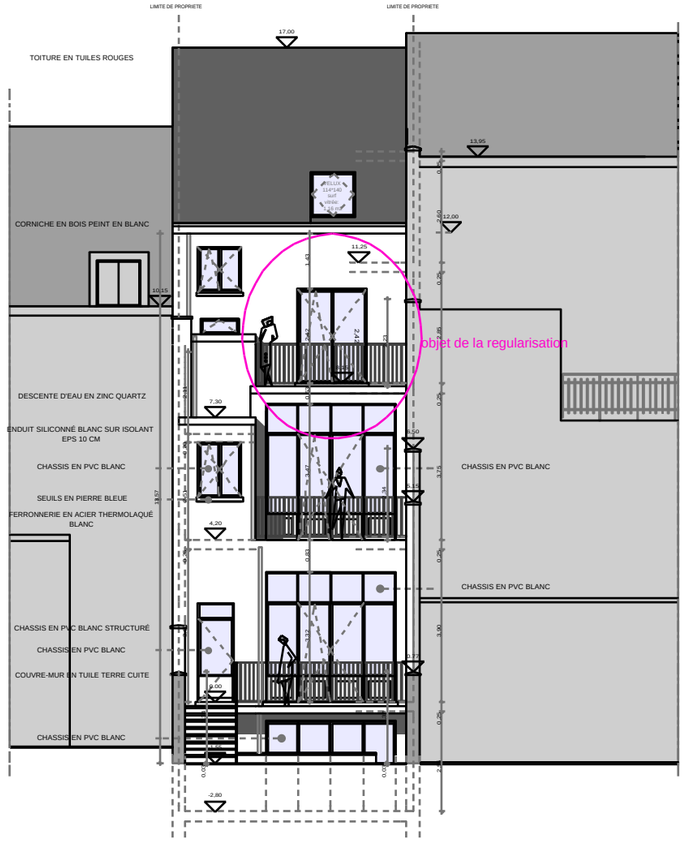

FACADE ARRIERE.

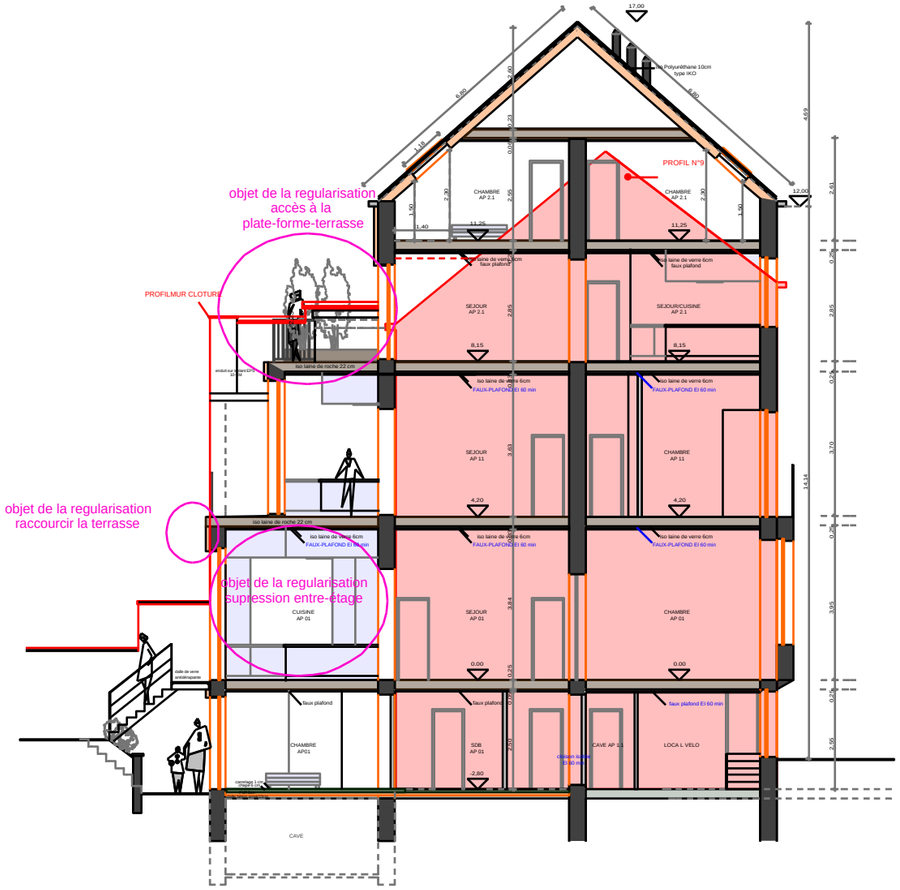

COUPE AA.

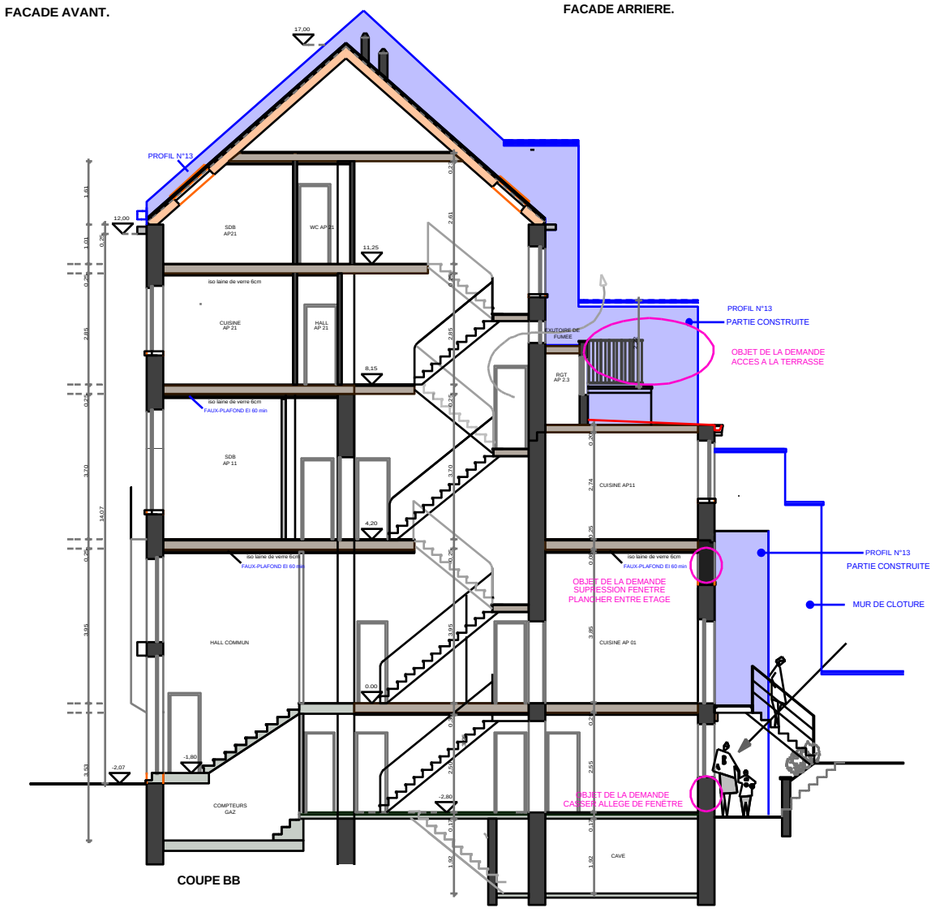

COUPE BB

REGULARISATION DE LA RENOVATION D'UNE MAISON DE RAPPORT COMPRENANT 3 APPARTEMENTS.

RUE DE LA BRASSERIE N°11
A 1050 IXELLES

ARCHITECTE

POUR ACCORD
MAITRE D'OUVRAGE

L'ENTREPRENEUR

DATE 20/06/2026

ECHELLE 1/50

MODIFICATION:

INDICE: 4/5

(A)	01/10/2026 Modif suite au courrier d'incomplétude	(F)	
(B)		(G)	
(C)		(H)	
(D)		(I)	
(E)		(J)	

FACADES- COUPE (SITUATION PROJETEE, DE FAITS)

REMARQUES:



REGULARISATION DE LA RENOVATION D'UNE MAISON DE RAPPORT COMRPENANT 3 APPARTEMENTS.

RUE DE LA BRASSERIE N°11
A 1050 IXELLES

ARCHITECTE

POUR ACCORD
MAITRE D'OUVRAGE

L'ENTREPRENEUR

DATE 20/06/2026	ECHELLE 1/200

MODIFICATION: INDICE: 5/5

(A)	(F)	
(B)	(G)	
(C)	(H)	
(D)	(I)	
(E)	(J)	

- PLAN D'IMPLANTATION PROJETE-

REMARQUES:

285/05

11

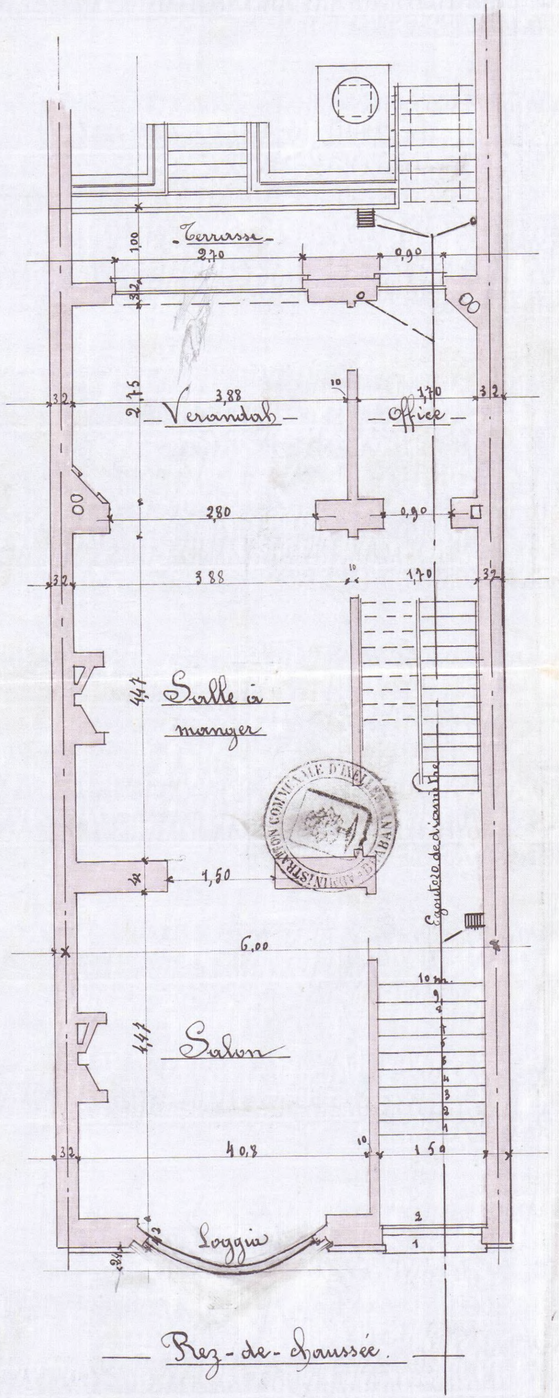

Rez-de-chaussée.

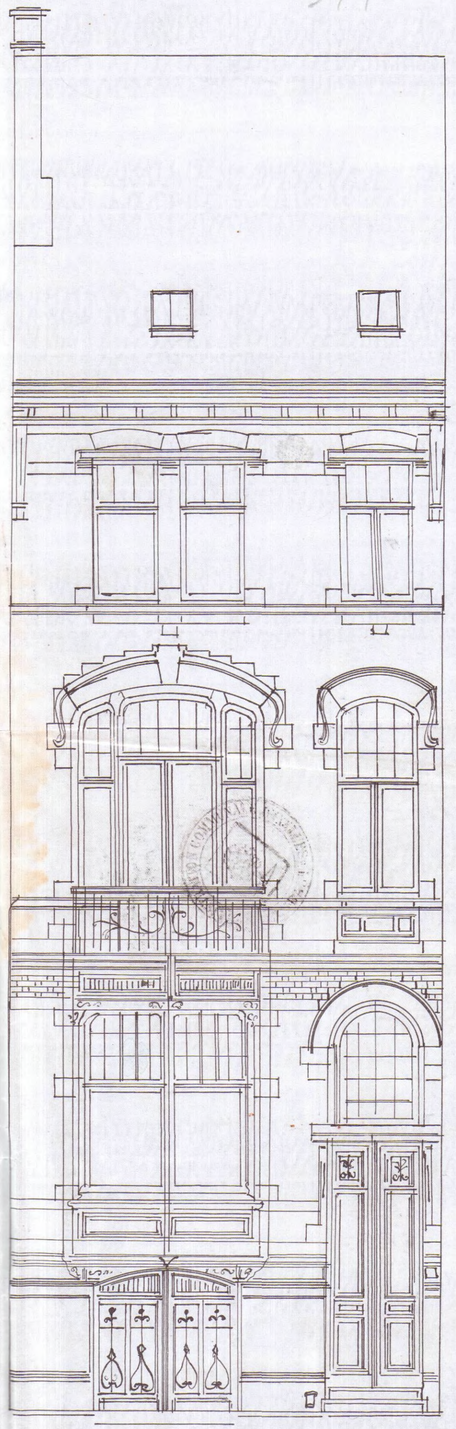

Détails de la façade Voir dessin à 0m,05 pointe

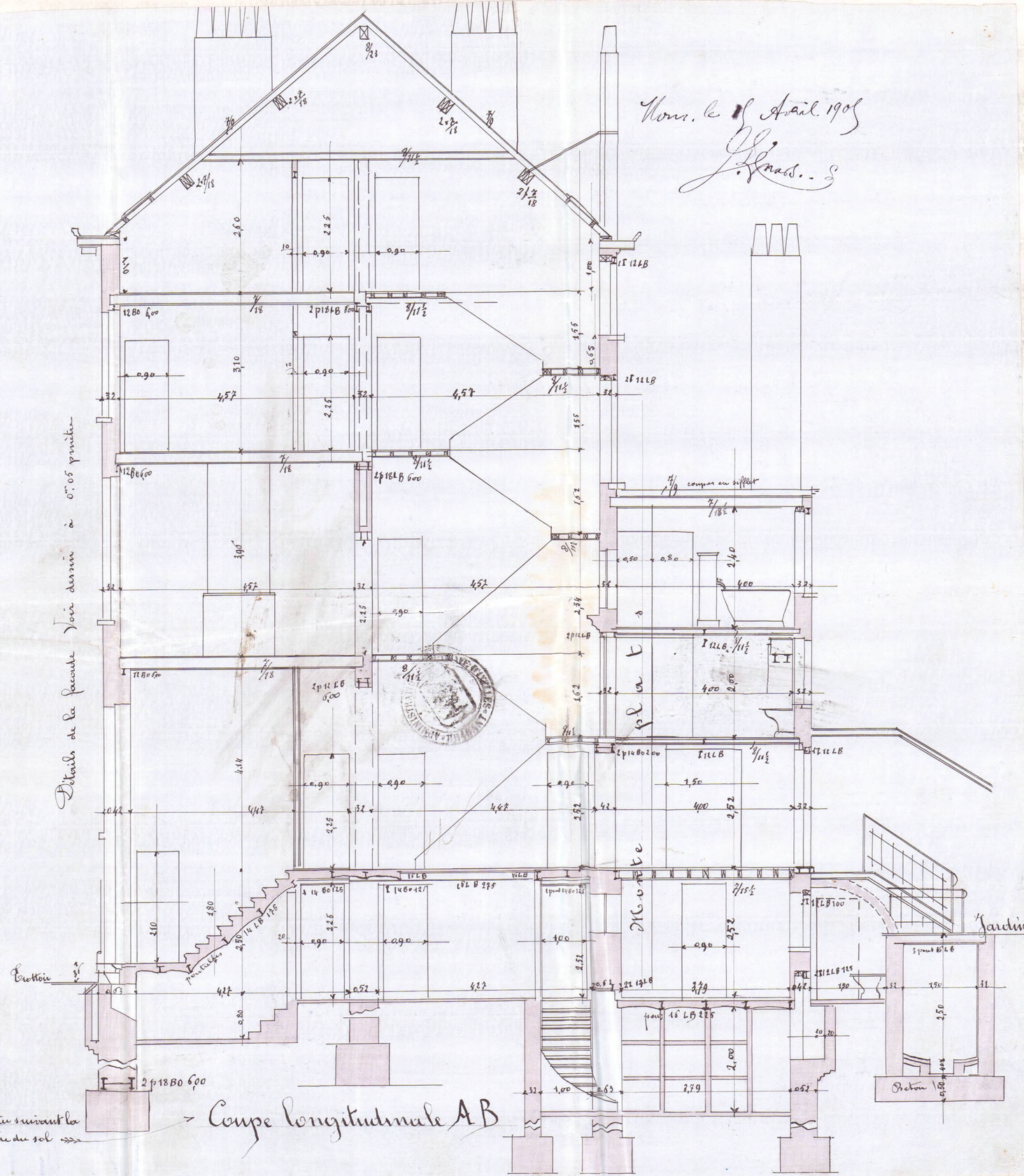

Fondations à exécuter suivant la nature du sol

Coupe longitudinale AB

Nom. le 15 Avril 1905